

## Hálózatos adatbázis-kapcsolódási problémák és azok javítása

### Hálózatos adatbázis-kapcsolódási problémák és azok javítása

WINTAX programrendszer hálózatos vagy helyi adatbázis-szerverhez vagy adatbázis-kezelőhöz kapcsolódáskor jelentkező kapcsolódási problémák leírása és azok megoldásai.

Korábban a [Hálózatos beállítás](#) bejegyzésben összegyűjtöttük, hogy miket kell beállítani ahhoz, hogy a programrendszer működtethető legyen. Ezek teljesülése esetén stabil hálózattal hálózatos problémák nem fordulhatnak elő. A bejegyzés ismerete és az abban írtak betartása nélkül nem várható el problémamentes kapcsolódás, így mindenképpen elsőként a bejegyzésben írtakat kell beállítani.

A kliens program és a szerver gép között két kommunikációs csatornának kell létesülnie:

- Windows-os fájlmegosztás kapcsolat
- Firebird 3050-es TCP port kapcsolat

Amennyiben ez a két kommunikációs csatorna működik a kliens és a szerver gép között és a

## Hálózatos adatbázis-kapcsolódási problémák és azok javítása

főmenüben a *Beállítások / Adatbázis beállítások / Bővített beállítások* menüpontban az útvonal beállítások is jók, akkor a programnak össze kell kapcsolódnia.

A vezeték nélküli kapcsolatok (WIFI) nem stabilak, hálózati szakadásokat okozhatnak, így hálózatos felhasználás esetén ezt el kell felejteni és kábellel kiépített kapcsolatot kell használni.

A menet közbeni szakadások elkerülése érdekében a hálózati kártya energiatakarékos módját célszerű kikapcsolni, mert ez is szakadásokat okozhat.

---

### Kapcsolódáskor jelentkező hibaüzenetek

Az Firebird kiszolgálón megosztott Novitax mappában nem található a CONF.FDB fájl!

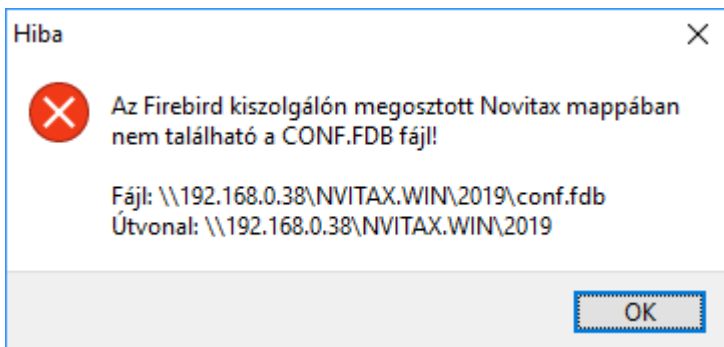

A hibaüzenet akkor jelentkezik, ha pl. a megadott útvonal rosszul van beírva (ahogyan a fenti üzenetablakban is látszik), nem létezik az útvonal illetve a megosztás nem elérhető, nincs elegendő jogosultság a megosztott útvonal eléréséhez, a megosztást tűzfal védi vagy illetve a jelszóval védett megosztás be van kapcsolva a szerver gépen.

Ennél az útvonalnál mindenképpen hálózatos útvonalat UNC kell megadni:

gépnévvel:

## Hálózatos adatbázis-kapcsolódási problémák és azok javítása

```
\\szerver\NOVITAX.WIN\2019
```

vagy IPv4 címmel:

```
\\192.168.0.38\NOVITAX.WIN\2019
```

Nem javasoljuk felcsatolt meghajtó (pl.: *N:\2019*) használatát. A felcsatolt meghajtó csatolása megszűnhet, nem épül fel, stb.. így egy plusz hibalehetőség a kapcsolódásban. Viszont, ha a hálózatos útvonalban IPv4 címet használunk (pl.: `\\192.168.0.38\NOVITAX.WIN\2019`), akkor a főmenüben a *Beállítások / Adatbázis beállítások / Bővített beállítások* alatt *Kiszolgáló gépneve* lehetőségénél is az IPv4 címet kell megadni (a példa esetében útvonalat jelző karakterek nélkül *192.168.0.39*)

---

### Útvonal ellenőrzése a WINDOWS FÁjlKEZELŐJÉBEN

A beállításoknál *A Firebird kiszolgálón megosztott Novitax mappa, ahol a CONF.FDB található* útvonalát másoljuk be a Windows fájlkezelőjének (Fájlkezelő, Windows Intéző, Sajátgép) gyors elérés vagy cím sorába, majd nyomjuk le az Enter billentyűt.

## Hálózatos adatbázis-kapcsolódási problémák és azok javítása

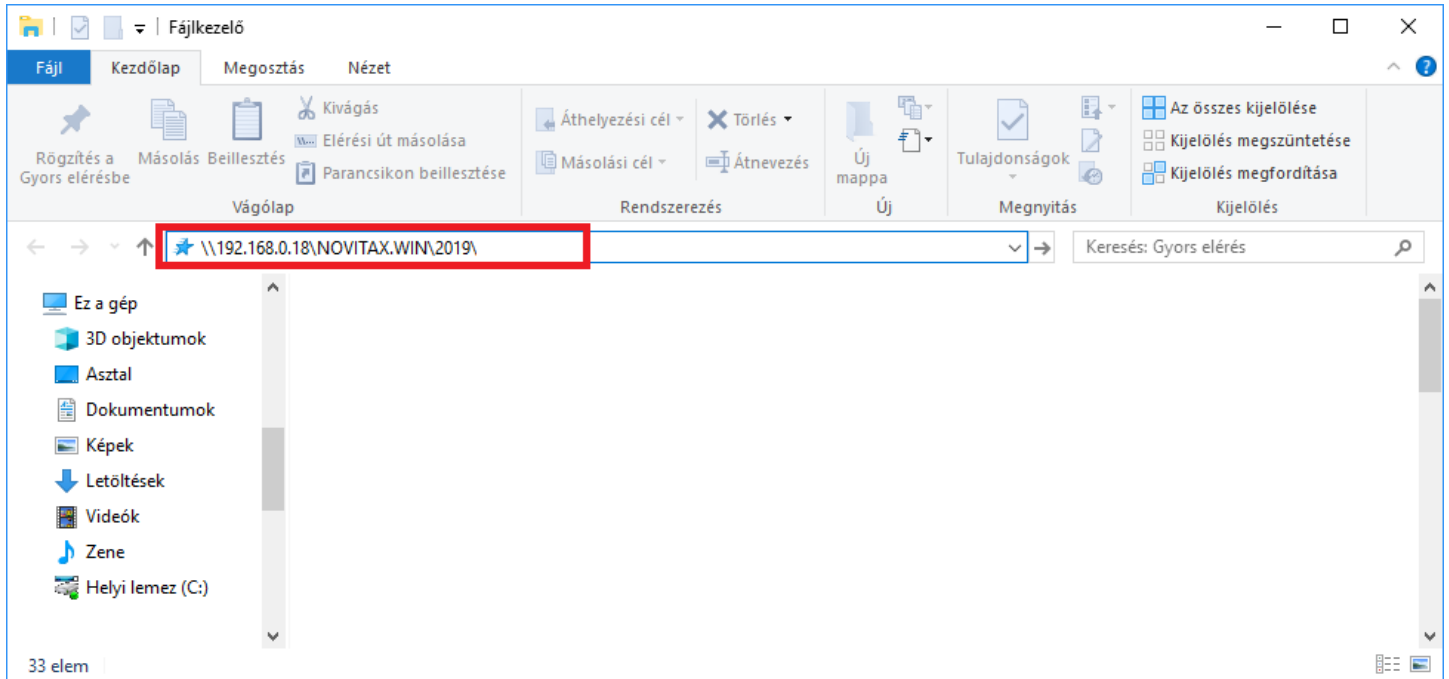

Amennyiben a Hálózati hitelesítő adatok jelennek meg, akkor biztosak lehetünk abban, hogy a hálózati gépnév vagy cím alapján elérésre került egy eszköz, de az is bizonyos, hogy a jelszóval védett megosztás be van kapcsolva. [A jelszóval védett megosztást ki lehet kapcsolni, amennyiben nincs rá szükség.](#)

## Hálózatos adatbázis-kapcsolódási problémák és azok javítása

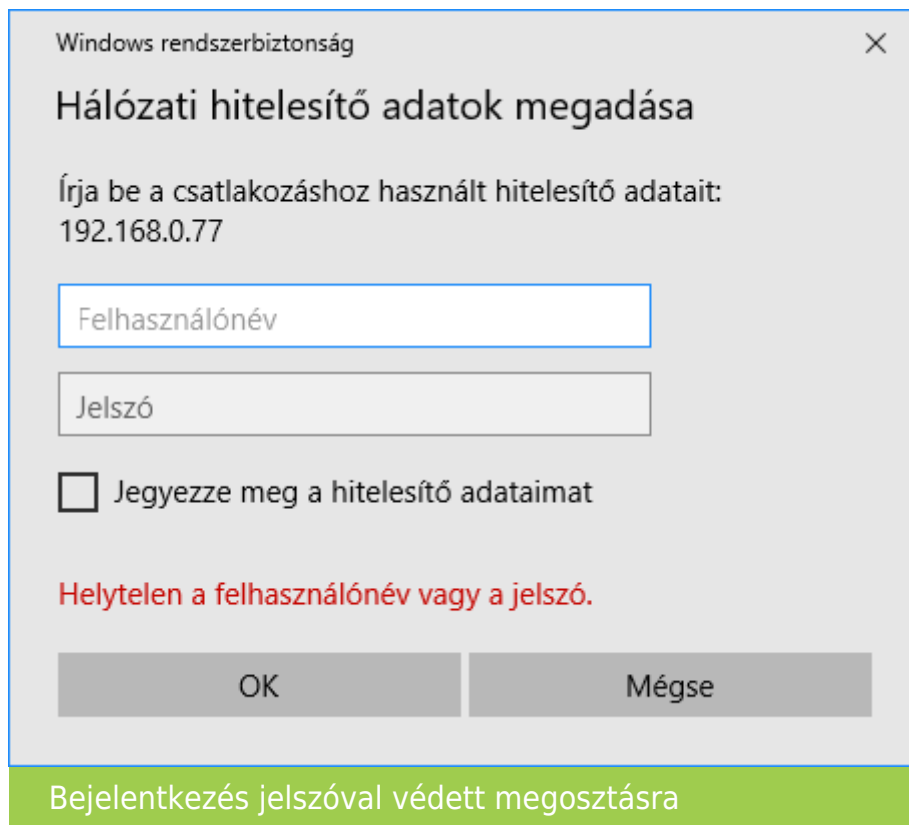

Egyéb esetben, a szerver gépen megosztott *NOVITAX.WIN* mappához tartozó felhasználónevet és jelszót adjuk meg a fenti Windows rendszerbiztonság ablakban, illetve pipáljuk be a *Jegyezze meg a hitelesítő adataimat* funkciót és ez után az *OK* gombbal tároljuk le a beállítást. Amennyiben megnyílnak a megosztott fájlok és mappák, akkor ezt a problémát sikeresen elhárítottuk.

**Ha viszont Windows fájlkezelőjében megadott gépnevű vagy IPv4 című célállomás nem elérhető, akkor a következő hibaüzenettel találkozhatunk:**

Hálózati hiba

A Windows nem tud kapcsolatot létesíteni a(z) \\192.168.0.144 összetevővel

Ellenőrizze, hogy nincs-e elírás a névben. Ha nincs, előfordulhat, hogy a hálózattal van probléma.

A hálózati problémák azonosításához és megoldásához kattintson a *Diagnosztika* gombra. Hibakód 0x80004005 Meghatározatlan hiba

## Hálózatos adatbázis-kapcsolódási problémák és azok javítása

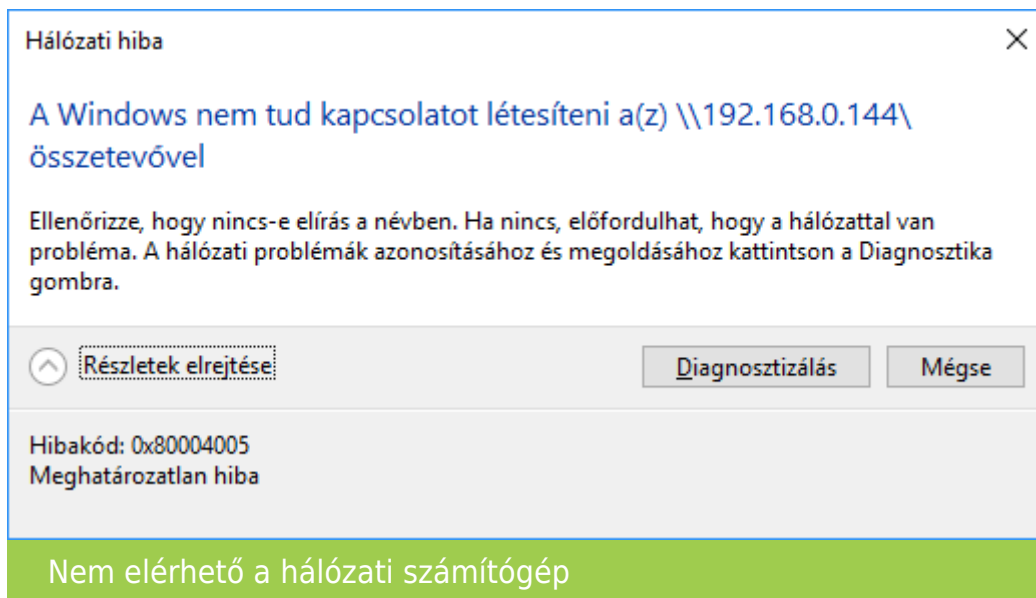

Ez esetben ellenőrizni szükséges az IP címet vagy gépnevet, akár a szerver gépen egy `ipconfig /all` utasítással.

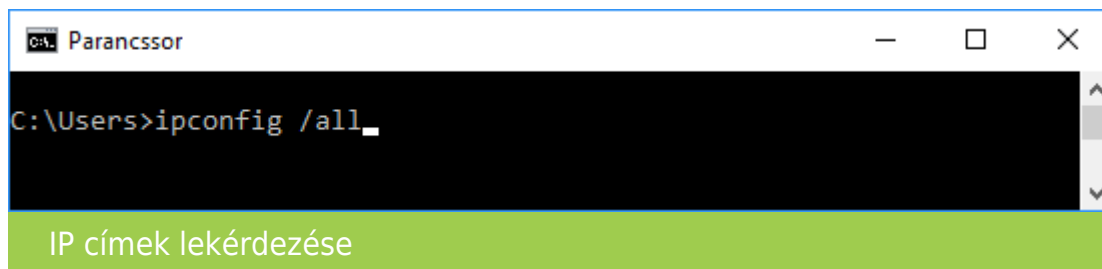

Az IPv4 sorban a *Kívánt* vagy *Preferred* értéknél látható a számítógép IPv4 címe. Ezt viszont csak akkor használjuk, ha fixen van beállítva a hálózati irányítóban (router) vagy a hálózati adatpterbeállításoknál. Egyéb esetben a gépnévre kell hivatkozni ami a *Host name* után látható.

Amennyiben a gépnév és/vagy IP cím stimmel, de a két gép mégsem látja egymást annak általában az alábbi okai lehetnek:

## Hálózatos adatbázis-kapcsolódási problémák és azok javítása

- tűzfal, védelmi program blokkolja a hálózati kérést
- hálózati eszköz hiba

Unable to complete network request to host "192.168.0.11".  
Failed to establish a connection

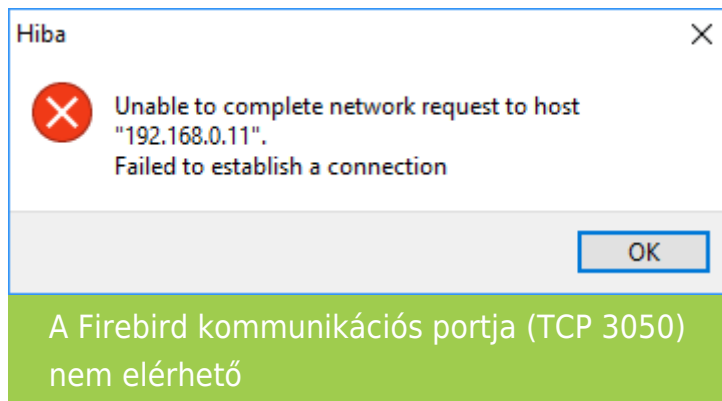

A fenti hibaüzenet akkor jelentkezhet, ha a hálózaton nem elérhető a beállításoknál megadott gépnév vagy IPv4 cím alapján a szerver gép, illetve nem tud a kliens program csatlakozni az IPv4 című számítógép Firebird adatbázis-kezelő által használt 3050-es TCP portjához. Amennyiben a gépnév vagy IP cím jó, és a hálózatos megosztás a fájlkezelőben kitallózható (lásd feljebb az Útvonal ellenőrzésénél), akkor [a szerver gép tűzfalában szükséges hozzáadni a firebird szolgáltatást](#) a kivételekhez vagy engedélyezett alkalmazásokhoz. A *Firebird* szolgáltatást vagy alkalmazást elegendő a *Magánjellegű* hálózatra engedélyezni, ahogyan az a Hálózatos beállítás leírásban is látszik. A kliens gépet, ha nem kívánjuk adatbázis-kiszolgálóként használni, akkor ott nem szükséges beállítani a tűzfalban a Firebird szolgáltatás engedélyezését vagy a 3050-es TCP port kommunikációjának engedélyezését. Erről a [Hálózatos beállítás](#) bejegyzésben lehet olvasni.

A hálózatos leírásban és a fenti linken is a Windows tűzfalának beállítása olvasható. Minden más tűzfal esetében konzultáljon a tűzfal hazai forgalmazójával vagy gyártójával, amennyiben a rendszergazdának információja arról, hogy hogyan lehet alkalmazást/szolgáltatást vagy a 3050-es TCP portot engedélyezni a számítógépre telepített tűzfalon.

## Hálózatos adatbázis-kapcsolódási problémák és azok javítása

Nyilvános vagy Magánjellegű hálózat

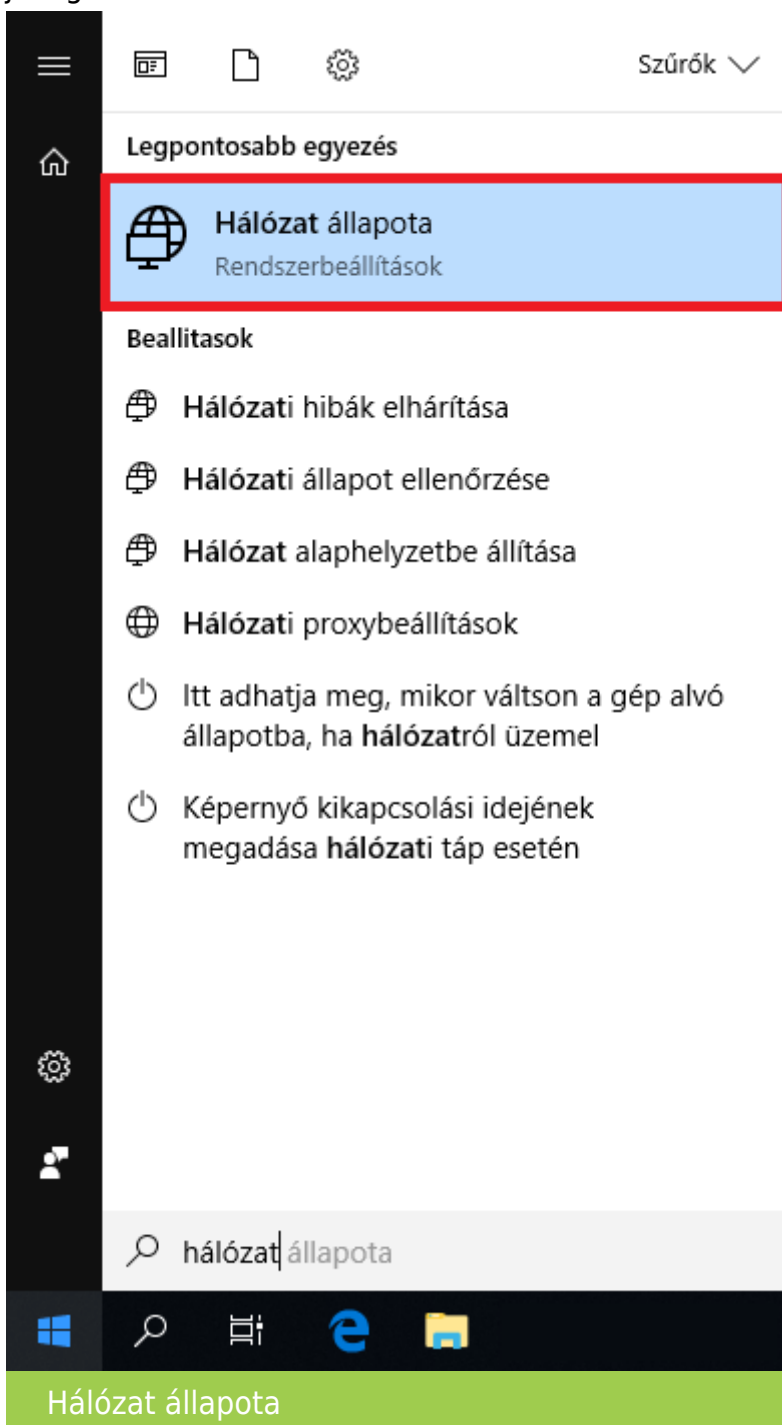

## Hálózatos adatbázis-kapcsolódási problémák és azok javítása

A Hálózati kapcsolódási profil ellenőrzéséhez a Windows gombra kattintva a *Hálózat állapota* beírásával megnyílik az az ablak, ahol ellenőrizhető az, hogy jelenleg a számítógép nyilvános vagy helyi hálózathoz kapcsolódik. Ez azért fontos, mert ha a Firebird a tűzfalban alapesetben a Magánjellegű hálózatra van engedélye az adatbázis-kezelő programnak, nem fog tudni kommunikálni, ha a hálózat átállt *Nyilvános* hálózatra.

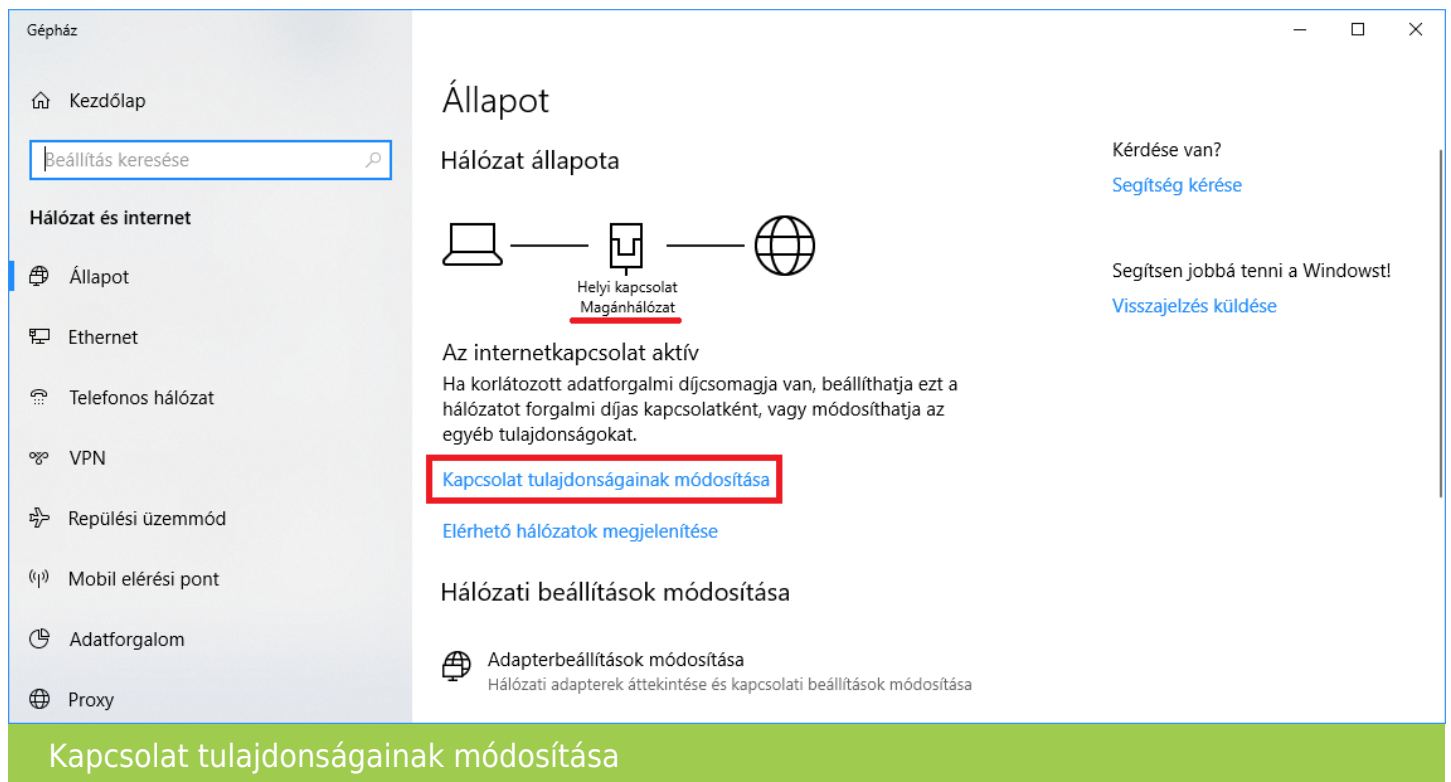

Amennyiben *Nyilvános hálózat* és nem a *Magánhálózat* látszik a Helyi kapcsolatnál, akkor a *Kapcsolat tulajdonságainak módosítása* lehetőségre kattintva át lehet állítani a kapcsolatot *Magánhálózatra*.

## Hálózatos adatbázis-kapcsolódási problémák és azok javítása

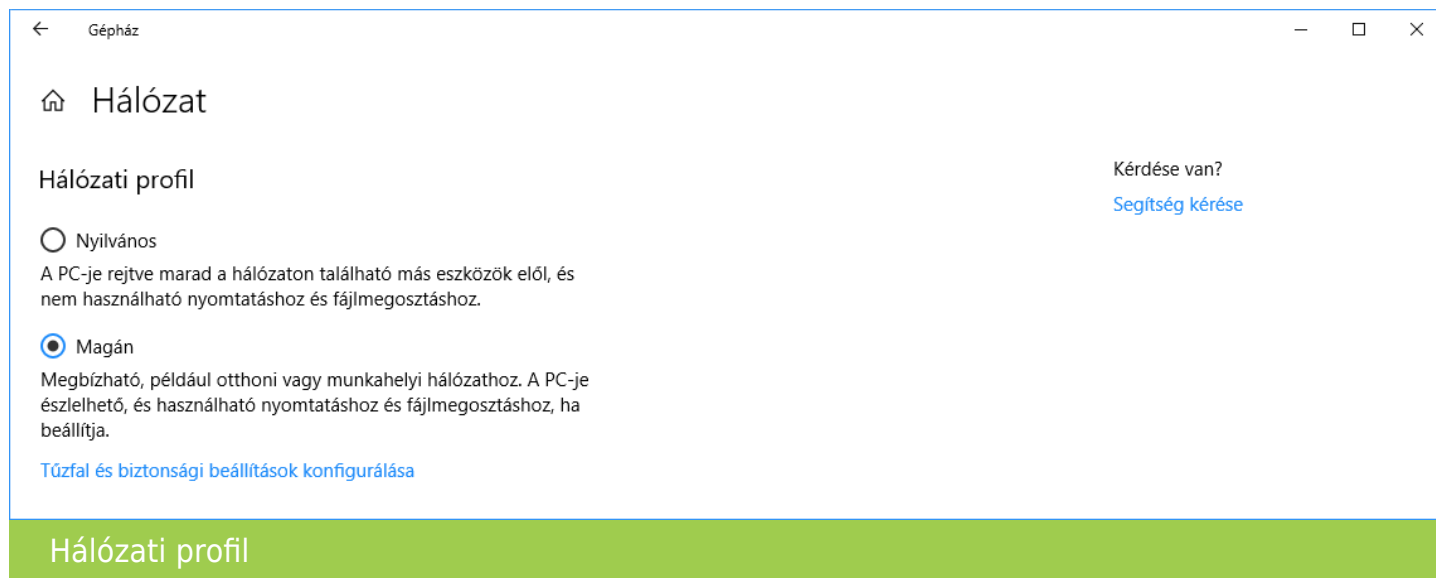

Korábbi Windows változatokban ez a *Vezérlőpult* és azon belül a *Hálózati és megosztási központ*ban található.

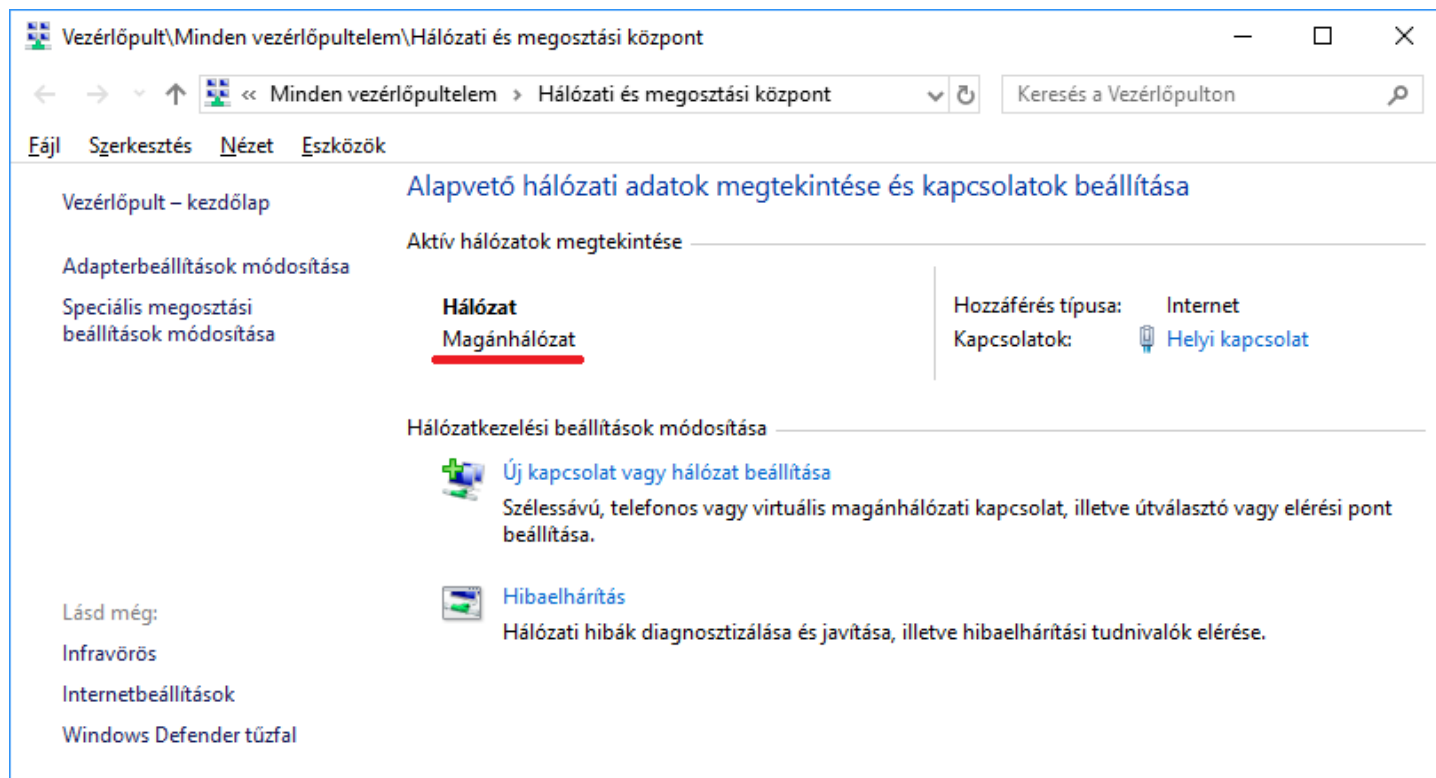

## Hálózatos adatbázis-kapcsolódási problémák és azok javítása

Hálózati és megosztási központ