

Munkaidő adatok, jelenléti adatok importálása

Munkaidő adatok, jelenléti adatok importálása

A **Számfejtés - Időadatok - Munkaidő adatok, jelenléti ív importálása** menüpontban van lehetőség a Novitax bérszámfejtő program specifikációja alapján elkészített csv fájlból, a munkarend, beosztás és/vagy a munkaidő, jelenlét adatok importálására.

A menüpont indítása után ki kell választani, hogy a Munkarend/beosztás, a Munkaidő/jelenlét, (eltérő beosztás és jelenlét adatok esetén külön-külön) vagy mindkettő importálását (egy fájlból) szeretnék elvégezni.

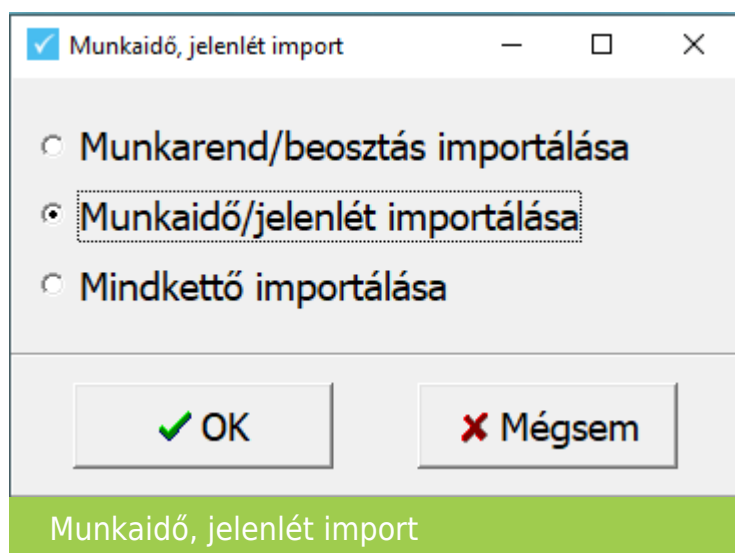

A típus kiválasztása után, meg kell keresni az importálandó fájlt. A fájl formátumának meg kell felelnie a megadott specifikációnak.

Munkaidő adatok, jelenléti adatok importálása

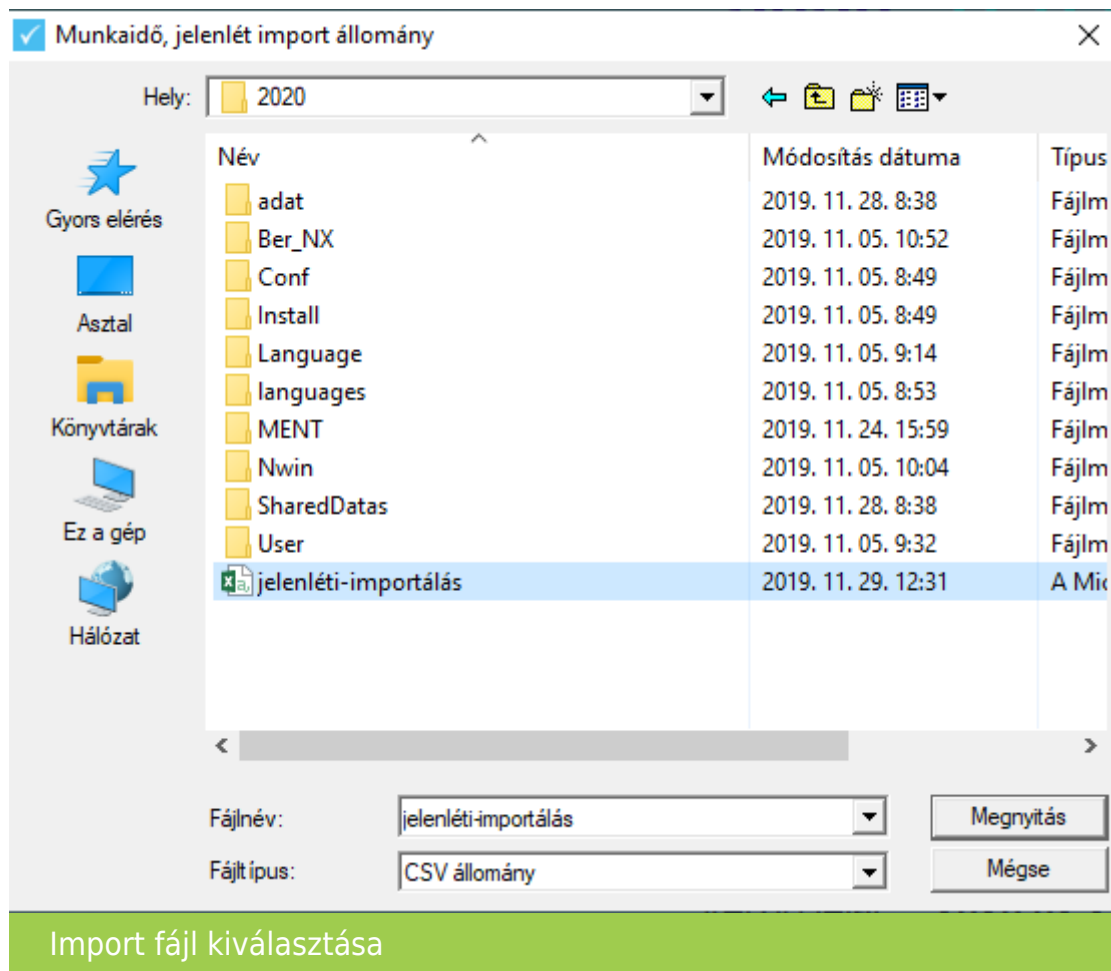

Sikeres importálás esetén visszaugrik a kurzor a menüpontra. Ha az importálás valamilyen hiba miatt nem történik meg, akkor arról a Novitax bérszámfejtő program hibalistát ad. Ilyenkor a javítás után a teljes importálást újra el kell végezni.

Például nem megfelelő időszak adatainak importálása esetén kapjuk a lenti a hibaüzenetet.

Munkaidő, jelenlét import ellenőrzés

1. sorban nem aktuális havi dátum: 2016.01.01
2. sorban nem aktuális havi dátum: 2016.01.02
3. sorban nem aktuális havi dátum: 2016.01.03
4. sorban nem aktuális havi dátum: 2016.01.04

Munkaidő adatok, jelenléti adatok importálása

Munkaidő és jelenlét import ellenőrzés

Import fájl felépítése

“.csv” kiterjesztésű fájl, pontosvesszőkkel elválasztva. A fájl csak az aktuális hónapra tartalmaz adatokat. A verzió számon kívül nem tartalmazhat fejléctet.

Egy naptári nap adatai egy sorban szerepelnek.

Az idő intervallumok egy napon belül akárhányszor ismétlődhetnek, és lehetőség van a költség helyre és/vagy munkaszámmal történő felosztásra is.

Beállítástól függően, az ebben a fájlban megadott adatok kerülnek a jelenléti ívbe és/vagy a beosztás adatokba is.

Az állományban nem szereplő napok a beosztás adatokban pihenőnapként, a jelenléti íven a törvényes munkarendnek megfelelő típussal (pl.: munkanap, pihenőnap, stb..) jelennek meg, óra adat nélkül.

Az importálandó fájl adatai:

Első sorban az import fájl verzió száma: v1.0

adójel;jogviszony sorszám;dátum;nap kód;munkavégzés kezdete;munkaidő intervallum vége;munkaidő jellege;munkaszám;költség hely;művelet;munkaidő intervallum vége;munkaidő jellege;munkaszám;költség hely;művelet;munkaidő intervallum vége;munkaidő jellege;munkaszám;költség hely;művelet;.....

A “munkaidő intervallum vége;munkaidő jellege;munkaszám;költség hely; művelet;” adat akárhányszor ismétlődhet!

Munkaidő adatok, jelenléti adatok importálása

“adójel”: a személy adójele

“jogviszony sorszám”: nálunk megadott jogviszony sorszám

“dátum”: amelyik napra az adatok szólnak “éééé.hh.nn” formátumban

“nap kód”: a nálunk beállítható nap típus.

“munkavégzés kezdete”: a jelenléti ívben megjelenítendő időszak kezdete, “óó:pp” formátumban megadva

“munkaidő intervallum vége”: a jelenléti ívben megjelenítendő időszak vége, “óó:pp” formátumban megadva

“munkaidő jellege”:

- 1 - munkavégzés
- 2 - fizetett ebéidő
- 3 - fizetetlen ebéidő
- 4 - megváltott pihenőidő
- 5 - pihenőidő
- 6 - igazolt fizetett távollét
- 7 - ügyelet
- 8 - állásidő
- 9 - készenlét
- 0 - jelenlétbe nem számító időszak

“munkaszám”: az időszakhoz tartozó munkaszám kódja

“költőshely”: az időszakhoz tartozó költőshely kódja

Munkaidő adatok, jelenléti adatok importálása

8430420010;1;2020.01.02;1;8:00;12:00;1;1;2;;12:30;3;1;2;;16:00;1;1;2;;18:00;1;2;1

8430420010;1;2020.01.03;1;8:00;12:00;1;1;2;;12:30;3;1;2;;16:00;1;1;2;;;

8430420010;1;2020.01.04;31;,,,,,,,,,,,,,,,,,,,,;

8430420010;1;2020.01.05;5;,,,,,,,,,,,,,,,,,,,,;

- 8430420010;1;2020.01.01;4;,,,,,,,,,,,,,,,,,,,,;

A 8430420010 adójelű személy 1. jogviszonyában 2020.01.01. munkaszüneti nap, nincs munkavégzés

- 8430420010;1;2020.01.02;1;8:00;12:00;1;1;2;;12:30;3;1;2;;16:00;1;1;2;;18:00;1;2;1

A 8430420010 adójelű személy 1. jogviszonyában 2020.01.02. munkanap, 8:00-12:00 között munkavégzés van rögzítve az 1-es munkaszámon és a 2-es költséghelyen, 12:00-12:30 között fizetetlen ebéldíó van rögzítve az 1-es munkaszámon és a 2-es költséghelyen, 12:30 és 16:00 között munkavégzés van rögzítve az 1-es munkaszámon és a 2-es költséghelyen, 16:00-18:00 között munkavégzés van rögzítve a 2-es munkaszámon és az 1-es költséghelyen.

- 8430420010;1;2020.01.03;1;8:00;12:00;1;1;2;;12:30;2;1;2;;16:00;1;1;2;;;

A 8430420010 adójelű személy 1. jogviszonyában 2020.01.03. munkanap, 8:00-12:00 között munkavégzés van rögzítve az 1-es munkaszámon és a 2-es költséghelyen, 12:00-12:30 között fizetetlen ebéldíó van rögzítve az 1-es munkaszámon és a 2-es költséghelyen, 12:30 és 16:00 között munkavégzés van rögzítve az 1-es munkaszámon és a 2-es költséghelyen, 16:00-18:00 között munkavégzés van rögzítve a 2-es munkaszámon és az 1-es költséghelyen.

- 8430420010;1;2020.01.04;31;,,,,,,,,,,,,,,,,,,,,;

A 8430420010 adójelű személy 1. jogviszonyában 2020.01.04. fizetett szabadság/alap- és pótszabadság

Munkaidő adatok, jelenléti adatok importálása

- 8430420010;1;2020.01.05;5;,,,,,,,,,,,,,,,,,,,,,

A 8430420010 adójelű személy 1. jogviszonyában 2020.01.05. pihenőnap

Letölthető minta fájlok

beosztás-importálás

jelenléti-iv-importálás

jelenléti-iv-importálás-fejléccel-csv