

## WebTax - Feltöltött fájlok - NAV XML, PDF, JPG, PNG, TIFF, ZIP - dokumentumok, bejövő bizonylatok fájl feltöltése, bizonylat rögzítése

### Feltöltött fájlok - NAV XML, PDF, JPG, PNG, TIFF, ZIP - dokumentumok, bejövő bizonylatok fájl feltöltése, bizonylat rögzítése

A [WebTax](#) lehetőséget biztosít arra, hogy bejövő bizonylatokat/számlákat „csak” feltöltsön, és később rögzítse le a bejövő bizonylatok közé.

A Feltöltött fájlok menüpont mellett jelölést talál, hogy hány darab bizonylat nem lett még lerögzítve.

| EREDETI FÁJLNÉV                                 | FELTÖLTVE           | KAPCSOLÓDÓ BIZONYLAT |          |
|---|---------------------|----------------------|----------|
| feltölthető számla 2019-szla-000005 nav.xml.pdf | 2019-08-05 07:50:51 | -                    | Letöltés |
| 2019-szla-000059.xml                            | 2019-07-29 10:00:02 | -                    | Letöltés |
| 20190719_113658.zip                             | 2019-07-24 12:11:01 | -                    | Letöltés |
| feltölthető számla 2019-szla-000002 nav.xml.pdf | 2019-07-24 11:37:26 | 2019-SZLA/000002     | Letöltés |
| feltölthető számla 2019-szla-000005 nav.xml.pdf | 2019-07-24 11:37:08 | 2019-SZLA/000005     | Letöltés |
| 2019-devszla000022 (1).xml                      | 2019-07-24 11:04:23 | 2019-DEVSZLA000022   | Letöltés |
| 2019-szla-000059 (2).xml                        | 2019-07-24 11:02:18 | 2019-SZLA/000059     | Letöltés |
| 20190719_113658.jpg                             | 2019-07-23 12:27:55 | SZ000064             | Letöltés |

A „+” gomb lenyomása után kapjuk meg az oldalt, ahol fájl feltöltését megkezdhetjük.

## WebTax - Feltöltött fájlok - NAV XML, PDF, JPG, PNG, TIFF, ZIP - dokumentumok, bejövő bizonylatok fájl feltöltése, bizonylat rögzítése



A számítógépen lementett bejövő bizonylat feltöltésére van lehetősége. Ez lehet XML, PDF, JPG, PNG, TIFF kiterjesztésű file. A legjobb, ha NAV xml-lel rendelkezik a fájl. (Figyelem! Scannelt bizonylatokat nem ismer fel a rendszer!)

Fájl(ok) kiválasztása után a Fájlkezelő megfelelő könyvtárából kiválaszthatja a dokumentumot és a Feltöltés gombra kattintva feltöltheti azt a WebTax rendszerbe.

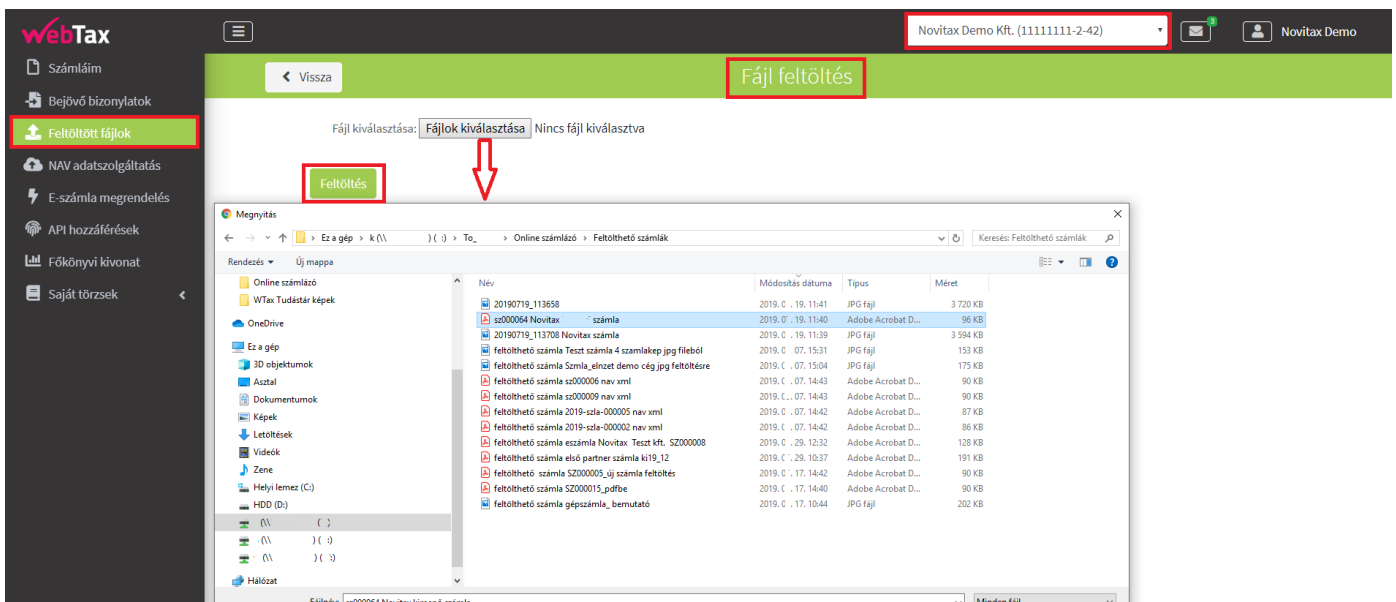

## WebTax - Feltöltött fájlok - NAV XML, PDF, JPG, PNG, TIFF, ZIP - dokumentumok, bejövő bizonylatok fájl feltöltése, bizonylat rögzítése

A feltöltést követően a monitoron a Feltöltött fájlok menüpont alatt megjelenik a bizonylat/számla.

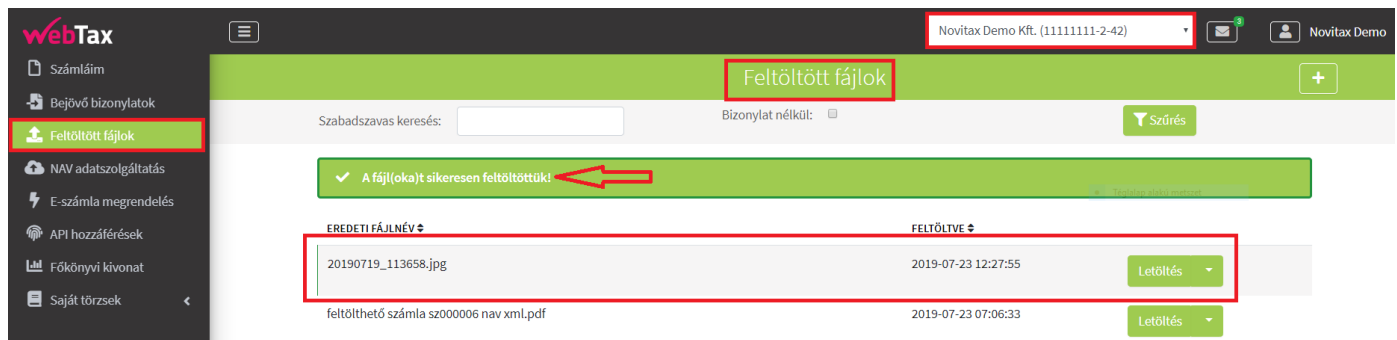

### Feltöltött bejövő bizonylat rögzítése

A feltöltött dokumentum rögzítését, a bizonylat melletti, zöld **Letöltés ikon** jobb oldalán található lefelé mutató nyíl lenyitása után a **Bejövő bizonylat rögzítése** menüben teheti meg.

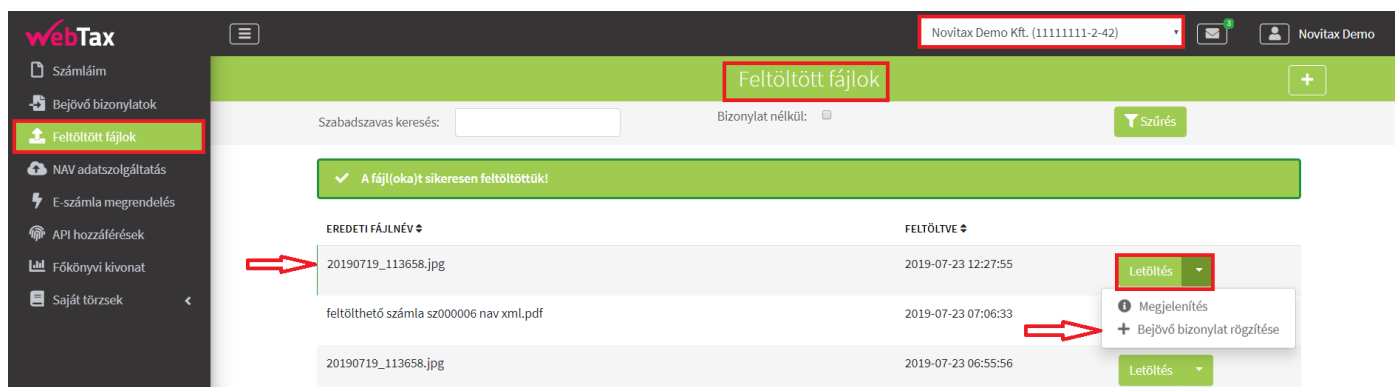

A bizonylat lerögzítése ugyanúgy történik, ahogyan a **Bejövő bizonylatok rögzítése manuális**

## WebTax - Feltöltött fájlok - NAV XML, PDF, JPG, PNG, TIFF, ZIP - dokumentumok, bejövő bizonylatok fájl feltöltése, bizonylat rögzítése

módon/Fájl feltöltéssel pontban található.

A Feltöltött fájlok közül a bizonylat melletti zöld színű Letöltés ikonnal található lefelé mutató nyíl lenyitása után a **Megjelenítés-nél** az eredeti dokumentum nyitható meg, ahol az megtekinthető és törölhető.

A **Rögzített bizonylatra** kattintva újból megnyílik az eredeti bizonylat és rögzítő felület, ahol módosítást hajthat végre.

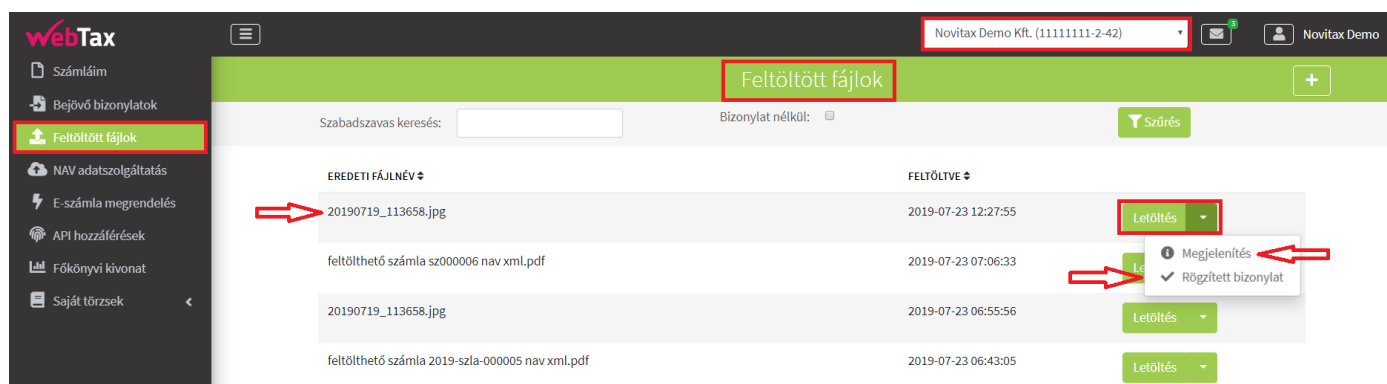

A lerögzített bizonylat bekerül a bejövő bizonylatai közé.

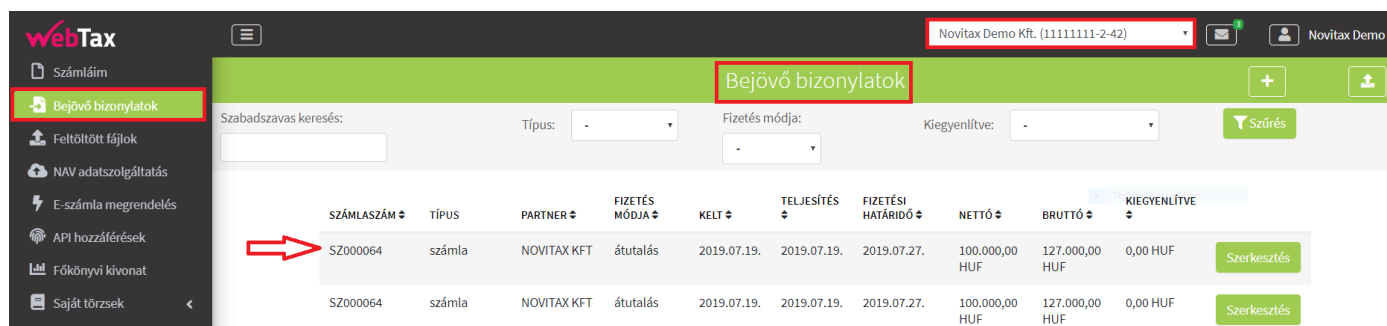

| SZÁMLASZÁM | TÍPUS  | PARTNER     | FIZETÉS MÓDJA | KELT        | TELJESÍTÉS  | FIZETÉSI HATÁRIDŐ | NETTÓ          | BRUTTÓ         | KIEGYENLÍTVE |
|------------|--------|-------------|---------------|-------------|-------------|-------------------|----------------|----------------|--------------|
| SZ000064   | számla | NOVITAX KFT | átutalás      | 2019.07.19. | 2019.07.19. | 2019.07.27.       | 100.000,00 HUF | 127.000,00 HUF | 0,00 HUF     |
| SZ000064   | számla | NOVITAX KFT | átutalás      | 2019.07.19. | 2019.07.19. | 2019.07.27.       | 100.000,00 HUF | 127.000,00 HUF | 0,00 HUF     |

## WebTax - Feltöltött fájlok - NAV XML, PDF, JPG, PNG, TIFF, ZIP - dokumentumok, bejövő bizonylatok fájl feltöltése, bizonylat rögzítése

NAV XML feltöltése

A WebTax lehetőséget ad arra, hogy NAV xml-t töltsön fel a fájlok közé, majd azt akkor, vagy később rögzítse a bejövő bizonylatokhoz.

A fentiekben már leírt módon feltölthető a fájl.

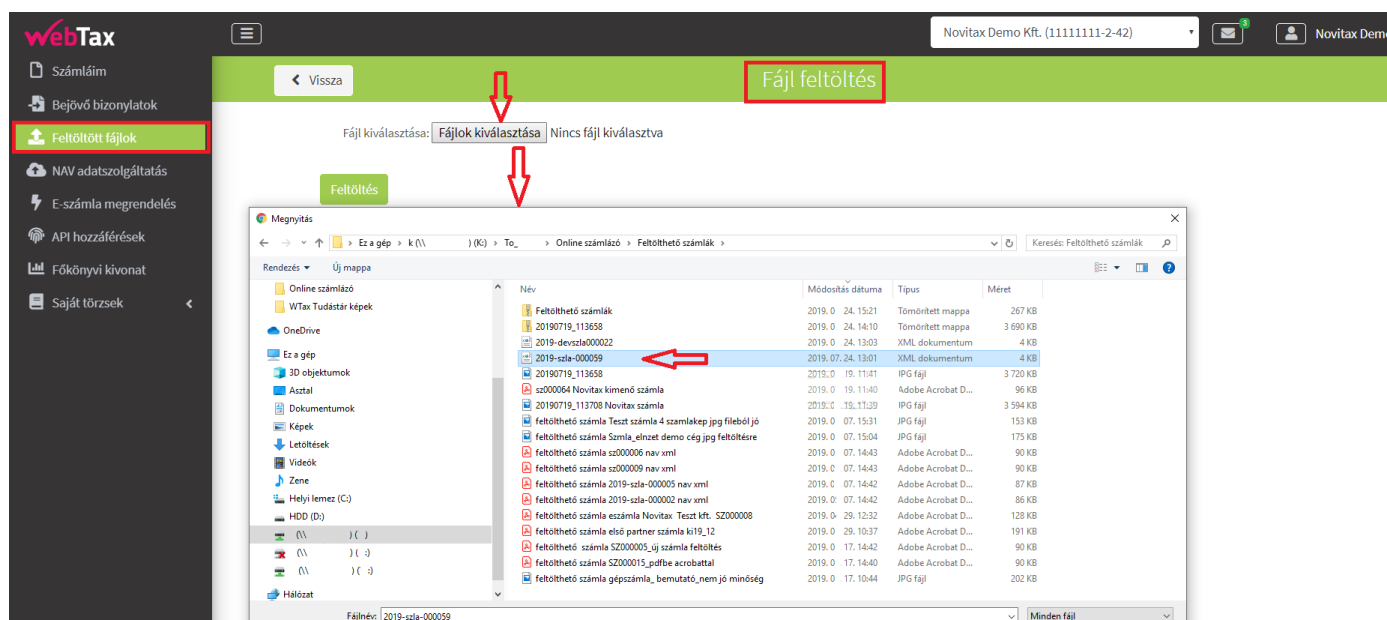

A Feltöltött fájlok listában a feltöltést követően megjelenik, mely utána rögzíthető.

# WebTax - Feltöltött fájlok - NAV XML, PDF, JPG, PNG, TIFF, ZIP - dokumentumok, bejövő bizonylatok fájl feltöltése, bizonylat rögzítése

Feltöltött fájlok +

Szabadszavas keresés:  Bizonylat nélkül:  Szűrés

✓ A fájl(oka)t sikeresen feltöltöttük! ←

| EREDETI FÁJLNÉV ↕       | FELTÖLTVE ↕         |            |
|-------------------------|---------------------|------------|
| 2019-szla-000059.xml    | 2019-0 -29 10:00:02 | Letöltés ▾ |
| Feltölthető számlák.zip | 2019-0 -24 13:21:40 | Letöltés ▾ |
| 20190719_113658.zip     | 2019-0 -24 12:11:01 | Letöltés ▾ |

Novitax Demo Kft. (11111111-2-42) Novitax Demo

```

<?xml version="1.0" encoding="UTF-8"?>
<Invoice xmlns:xs="http://www.w3.org/2001/XMLSchema-instance" xmlns="http://schemas.nav.gov.
<invoiceExchange>
<invoiceHead>
<supplierInfo>
<supplierTaxNumber>
<taxpayerId>11111111</taxpayerId>
<vatCode>2</vatCode>
<countyCode>42</countyCode>
</supplierTaxNumber>
<supplierName>Novitax Demo Kft.</supplierName>
<supplierAddress>
<simpleAddress>
<countryCode>HU</countryCode>
<postalCode>1105</postalCode>
<city>Budapest</city>
<additionalAddressDetail>Gitár utca 4.</additionalAddressDetail>
</simpleAddress>
</supplierAddress>
</supplierInfo>
<customerInfo>
<customerTaxNumber>
<taxpayerId>11750558</taxpayerId>
<vatCode>2</vatCode>
<countyCode>42</countyCode>
</customerTaxNumber>
<customerName>Bemutató cég Kft.</customerName>
<customerAddress>
<simpleAddress>
<countryCode>HU</countryCode>
<postalCode>1111</postalCode>
<city>Budapest</city>
<additionalAddressDetail>Bemutató utca 1.</additionalAddressDetail>
</simpleAddress>
</customerAddress>
</customerInfo>
<invoiceData>
<invoiceNumber>2019-SZLA/000059</invoiceNumber>
<invoiceCategory>NORMAL</invoiceCategory>
<invoiceIssueDate>2019-07-16</invoiceIssueDate>
<invoiceDeliveryDate>2019-07-16</invoiceDeliveryDate>
<currencyCode>HUF</currencyCode>
<exchangeRate>1.00</exchangeRate>
<paymentMethod>TRANSFER</paymentMethod>
<paymentDate>2019-07-24</paymentDate>
<invoiceAppearance>PAPFR</invoiceAppearance>

```

### Bejövő bizonylat rögzítése

Típus: számla ▾

| Számalkibocsátó adatai:  | Vevő adatai:  |
|--|---|
| <b>Bemutató Cég Kft.</b><br>1111 Budapest<br>Bemutató utca 1.<br>11750558-2-42 | <b>Novitax Demo Kft.</b><br>1105 Budapest<br>Gitár utca 4.<br>11111111-2-42 |

| Számla sorszáma: | A fizetés módja: | A számla kelte: | Teljesítés dátuma: | Fizetési határidő: |
|------------------|------------------|-----------------|--------------------|--------------------|
| 2019-SZLA/       | átutalás         | 2019.07.16.     | 2019.07.16.        | 2019.07.24.        |

Számla nyelve: magyar Pénzrem: magyar forint

| Tételek                      |            |         |      |                 |              |
|------------------------------|------------|---------|------|-----------------|--------------|
| A termék, szolgáltatás neve: | Mennyiség: | Egység: | ÁFA: | Nettó egys. ár: | Bruttó össz: |
| Alma                         | 10         | db      | 27   | 60.00           | 762          |

A számla bruttó végösszege **762**

## WebTax - Feltöltött fájlok - NAV XML, PDF, JPG, PNG, TIFF, ZIP - dokumentumok, bejövő bizonylatok fájl feltöltése, bizonylat rögzítése

ZIP (tömörített) fájl feltöltése

Egy-egy nagyobb, sok oldalas számla képe esetén, ha tömörített fájlként kapja meg, akkor azt a rendszer feltölti-kicsomagolja és felkínálja rögzítésre. Folyamata a fent leírtak szerint történik.

Ebben az esetben is fontos megjegyezni, hogy a NAV XML-lel rendelkező, vagy jó minőségű PDF, JPG, PNG fájlok feltöltés utáni rögzítését teszi lehetővé nagyon könnyen a rendszer. A rosszabb minőségű fájlok esetén manuális beavatkozás szükséges a rögzítéskor.

**Figyelem! Egy fájlba tömörített, de több, különböző Partner, különböző számlaszámú számla képeinek feltöltés utáni kicsomagolásra és rögzítésére nincs lehetőség.**

A Törzsek/Partner adatoknál jelölhető, ha egy Partner KATA-s, vagy Pénzforgalmi elszámolású. A Bejövő bizonylatok rögzítésekor is pipálható a fenti két információ. A NAV xml-ből beolvasott bejövő számláknál is átvesszük a Pénzforgalmi jelzést. (amennyiben a NAV xml tartalmazza azt) A könyvelési szoftvereinkbe a Pénzforgalmi megjelölés feladásra is kerül a számlával. A fenti információ (KATA, Pénzforgalmi elszámolás) a Kontírozás úrlapon is megjelenítésre kerül.